誠報

本畫報每月兩冊

倫敦出版

每冊大洋五分

一九一六年十二月一日

第拾壹號

印度騎兵在東非洲巡視

意軍在土里斯特大勝奧人

意國山砲正在施放此等大砲放出砲彈擊敵於數英里外

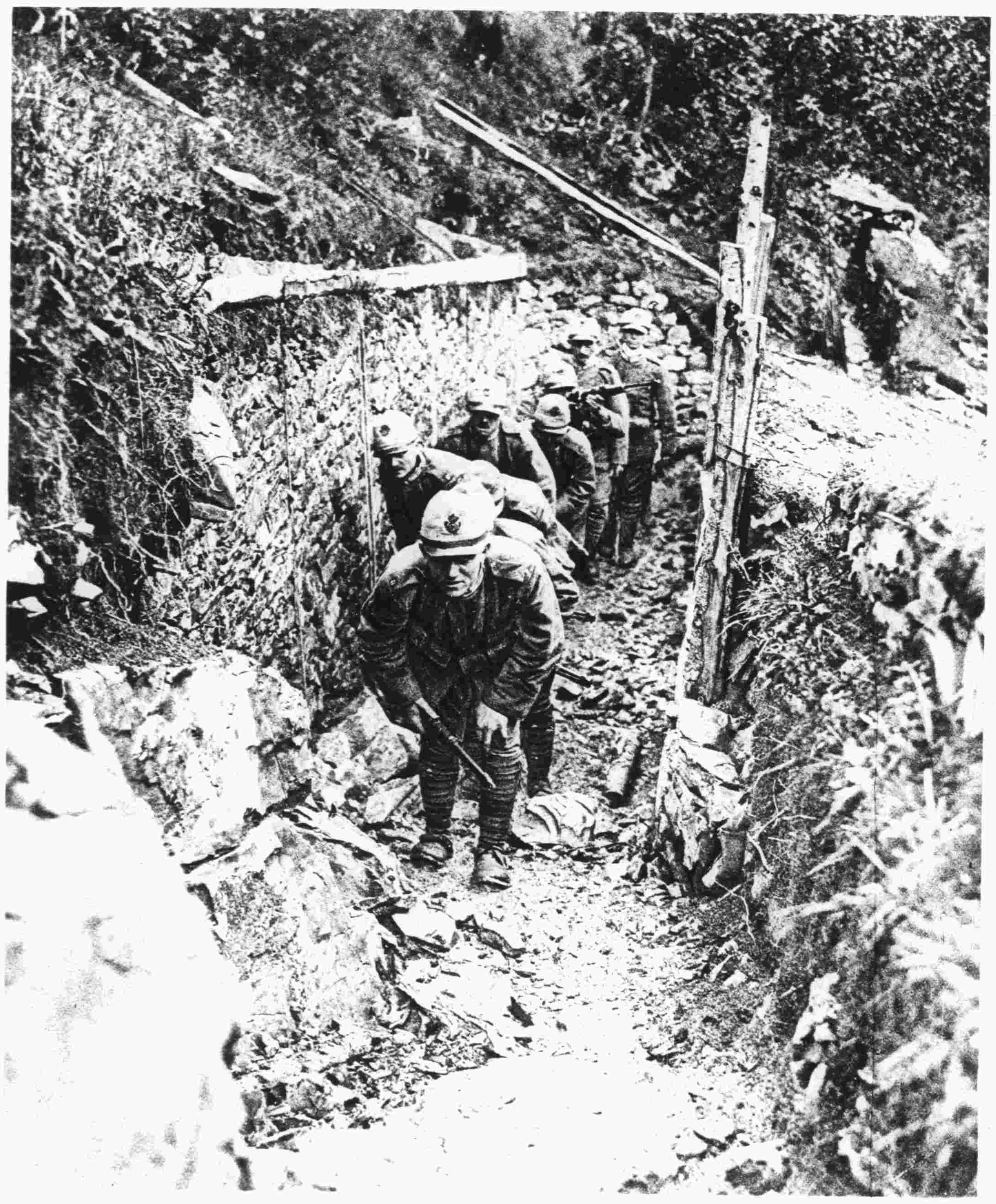

意軍沿山上塹壕進攻

進攻命令未下時意國步軍休息

巴爾幹之戰爭

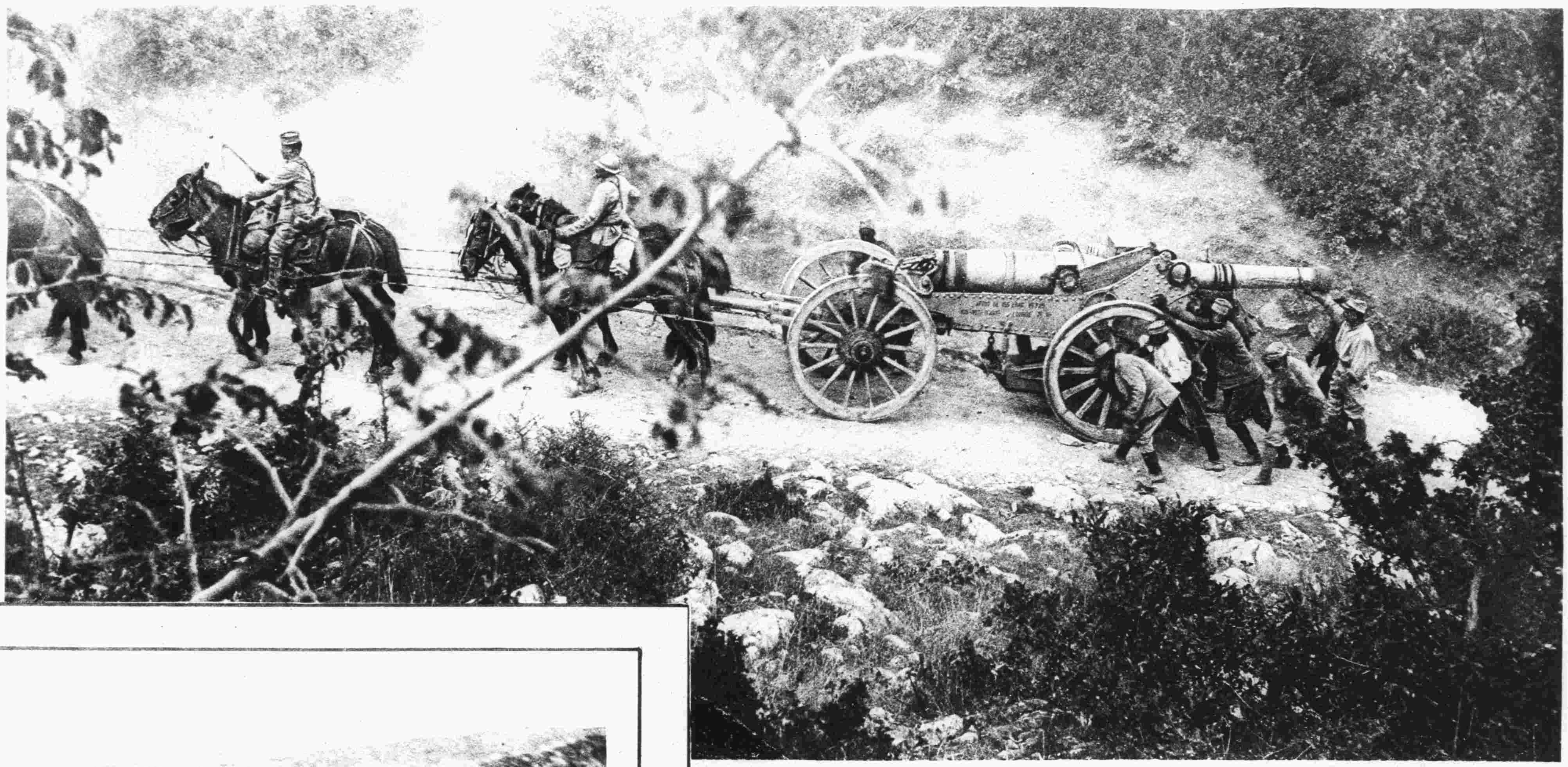

法國大砲正沿山路强曳

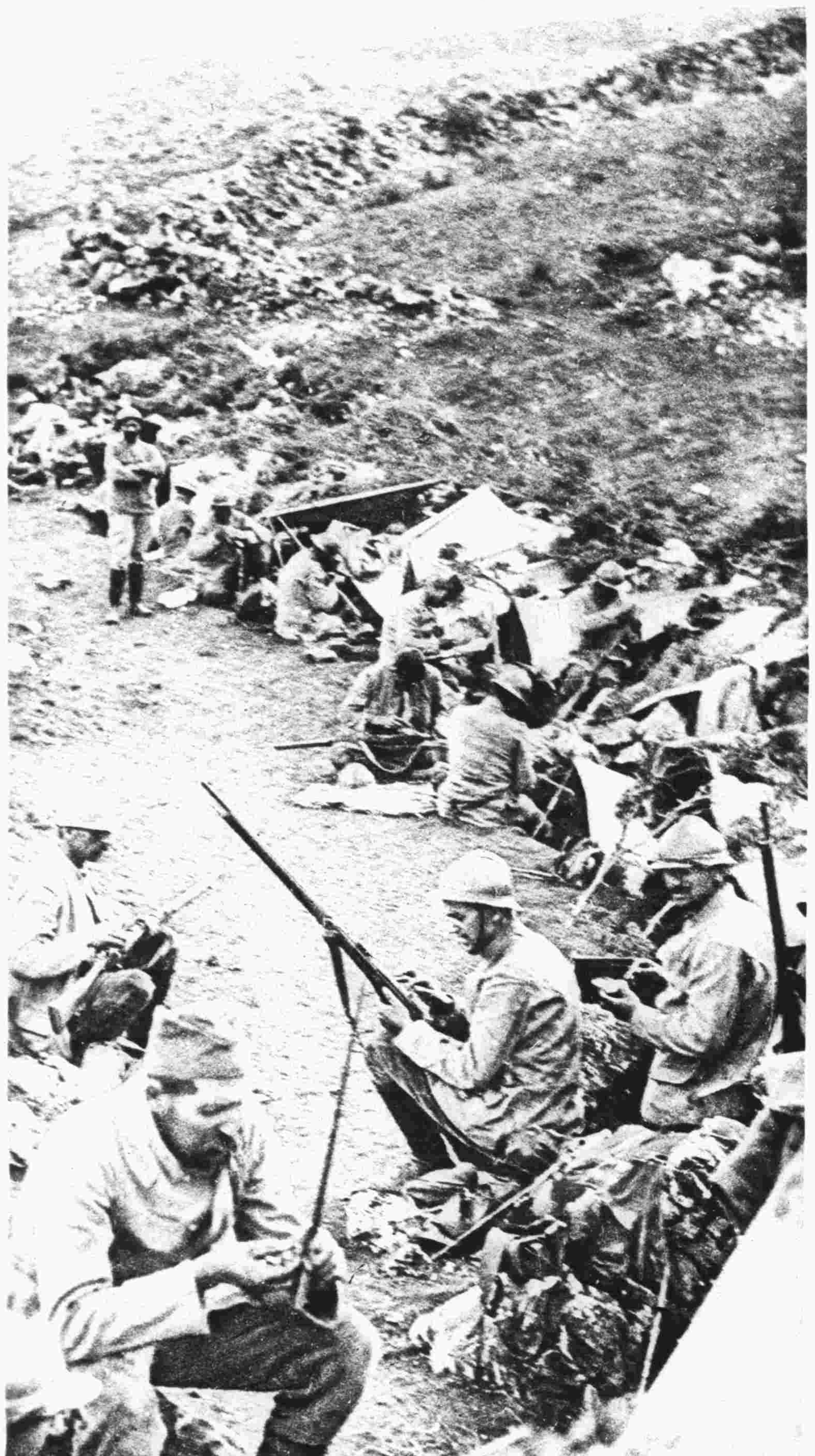

進攻敵人前塞軍清除槍械

塞國重裝騎隊正將出戰攻敵

法國桑姆河上

法軍隨其旗幟經

法軍攻敵心切跳出塹壕

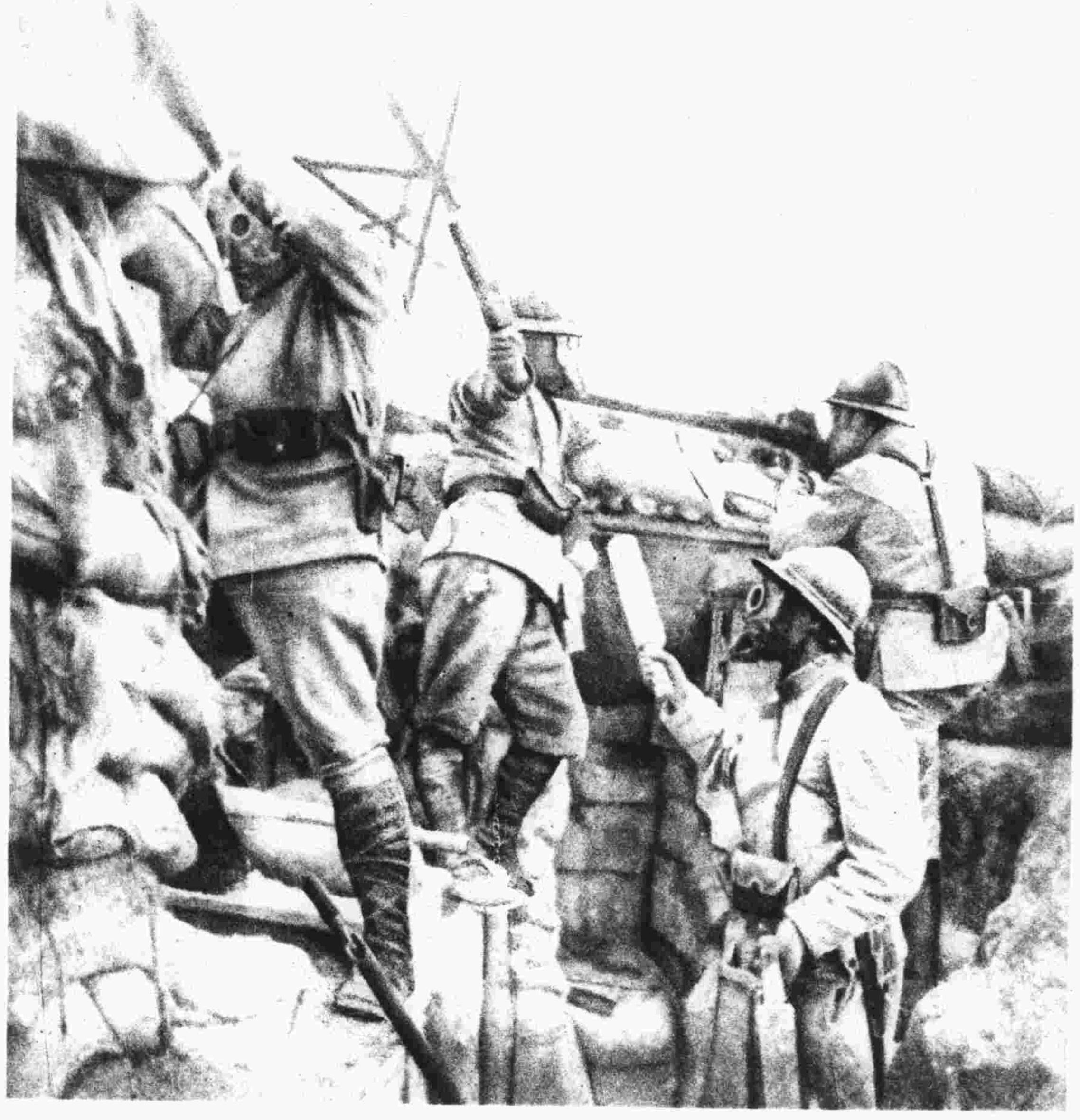

法軍戰於塹壕手擲炸彈而面帶假具以妨敵人所用毒氣

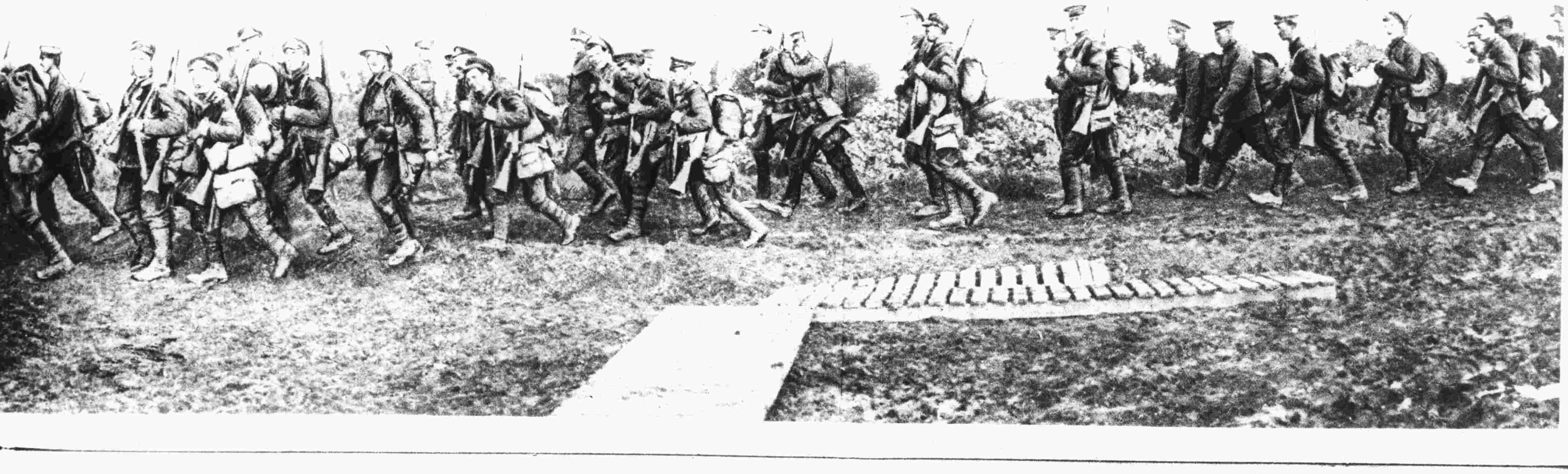

英軍自塹壕歸來興高

大戰地之各圖

砲彈炸於附近空中時英軍正在壕內

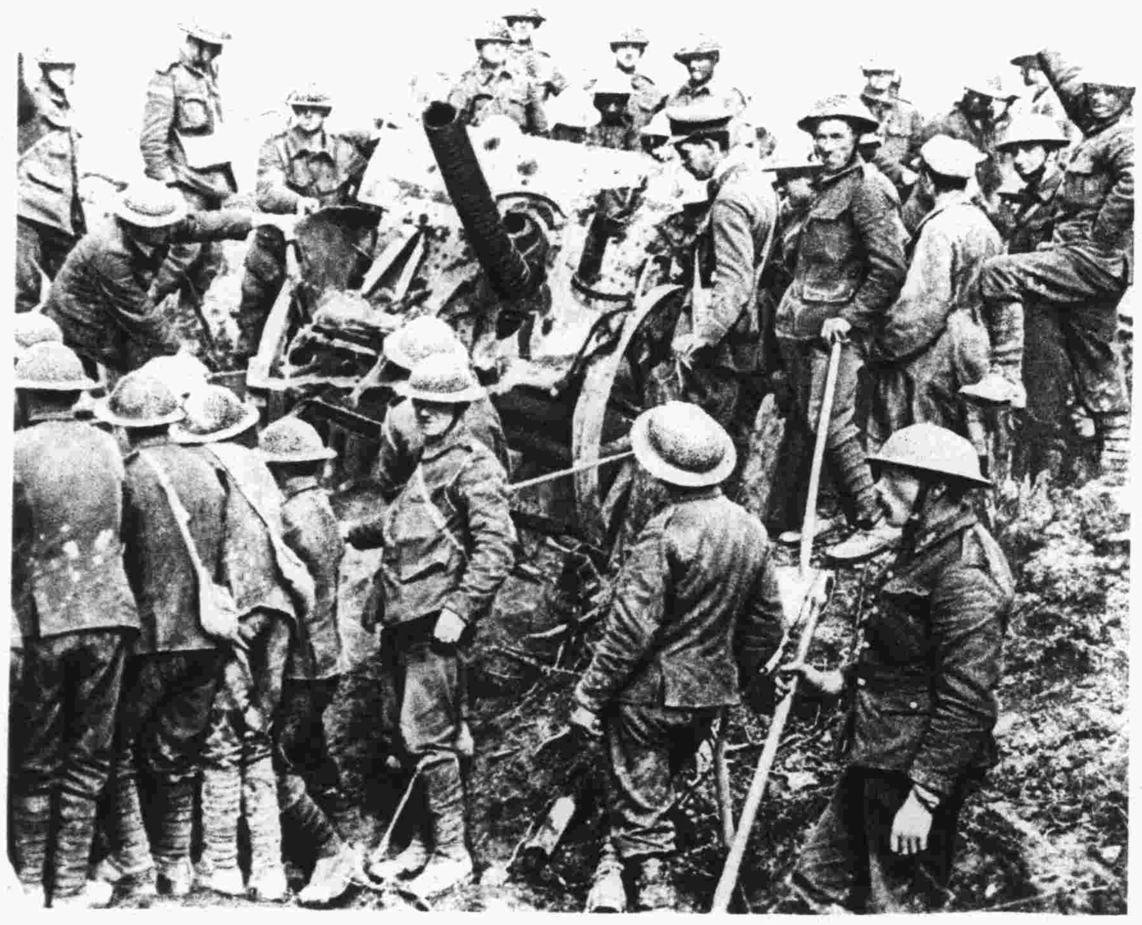

英兵攻敵後凱旋並帶回其戰時擄獲之一砲

經矢鏃障礙物前攻

采烈甚喜其攻敵成績

現時戰爭之新巧

弩砲已經施放砲彈正由空中向敵壕飛去

英兵在壕將放能射致命炸彈於敵壕之弩砲

砲彈擊毀之戰線附近大房屋一所

在埃及與古條支國之戰爭景象

沙漠於埃及邊境

一英軍縱隊步越

英國發動汽機在沙漠中用於築路

一排英砲妥置於古條支國戰地

英兵尚未造竣橫渡答古里斯河之舟橋

英國從軍醫院屯駐於沙漠

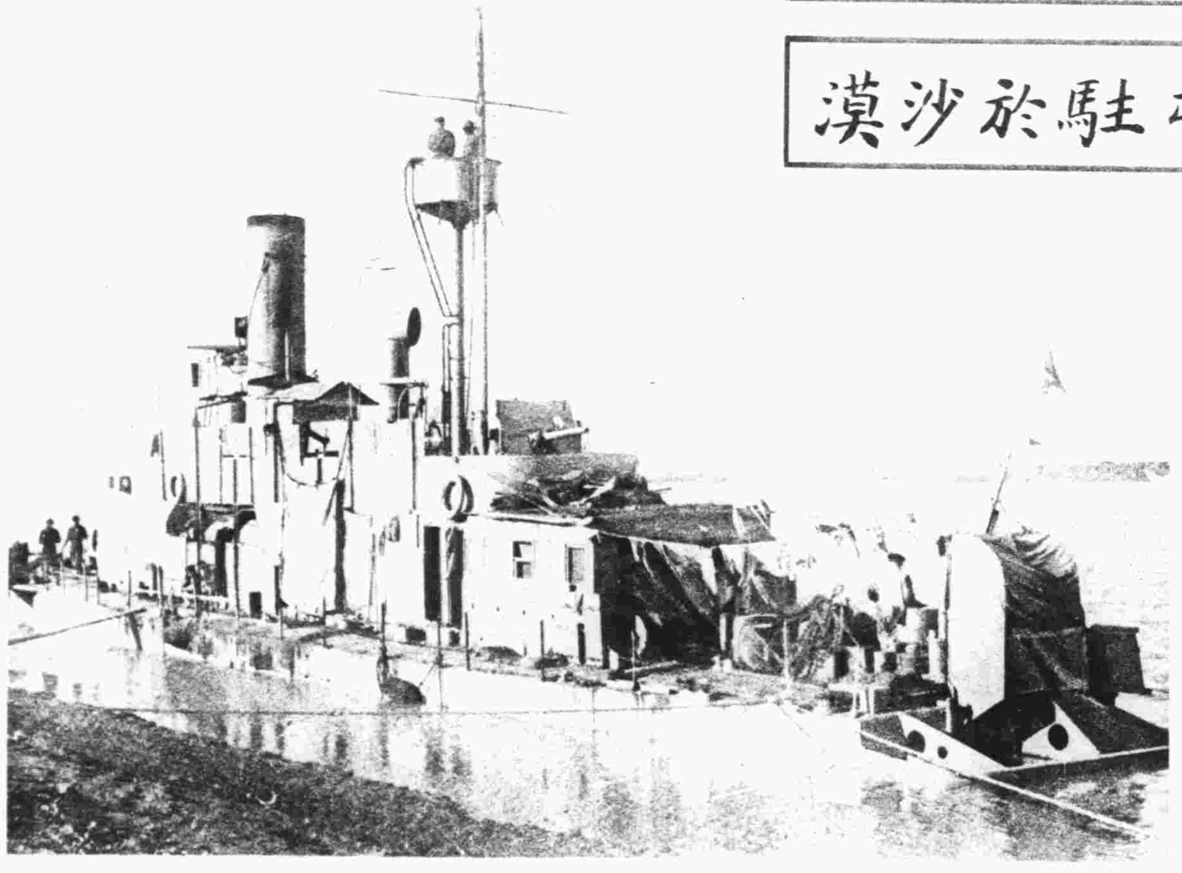

在答古里斯河之英國武裝汽船

在答古里斯河一英國武裝汽船上砲正施放

強曳在戰線之英國大砲於前敵

此乃在西戰線所攝之影足以表示冬間強曳大砲於崎嶇地面之困難

本報可在上海別發洋行訂購凡關於本報函件亦請交別發為要